

UNEMI
UNIVERSIDAD ESTATAL DE MILAGRO

Consultorio
Psicológico



CONSULTORIO PSICOLÓGICO

- Área Clínica
- Área Psicopedagógica
- Área Psicométrica

ÁREA PSICOMÉTRICA

Esta área se encarga de la medición y cuantificación de los procesos psicológicos y las capacidades cognitivas.

Consulta, valoración, intervención y entrega de resultados a personas internas y externas de la Universidad Estatal de Milagro.

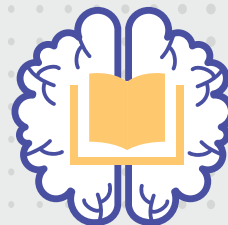

Asesoría, atención y préstamo del material dentro de los laboratorios a estudiantes y docentes de la Universidad estatal de Milagro.

Aplicación de pruebas a instituciones y organizaciones gubernamentales u ONGs.



Intervenciones de carácter individual o colectivo con el fin de satisfacer una necesidad.

Trabajo Interinstitucional a través de mecanismos de acción conjunta en torno a los proyectos de investigación y/o vinculación.



Derivación a otros departamentos acorde a las necesidades del caso.

ÁREA PSICOPEDAGÓGICA

Cumple con el objetivo de potenciar las habilidades sociales, educativas, familiares de un individuo o comunidad desde el enfoque de prevención, promoción, intervención y seguimiento.

Intervención en dificultades de conducta, adaptación y bajo rendimiento académico.



Intervención en dificultades de memoria, concentración, técnicas y hábitos de estudio.

Evaluación de estudiantes para detectar dificultades de aprendizaje a través de la aplicación de pruebas estandarizadas, proyectivas y pruebas diagnósticas.

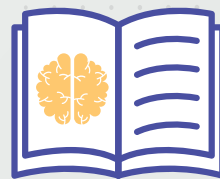

Asesoría psicoeducativa, debido a dificultades de aprendizaje o en procesos cognoscitivos.



Evaluación de competencias curriculares. Trabajo con grupos focales en temas educativos y sociales.

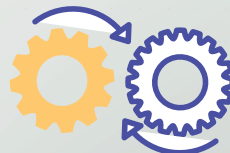

Atención integral en el adulto mayor (promoción de autonomía, actividades para reducir el déficit cognitivo y promover relaciones interpersonales).



ÁREA CLÍNICA

Esta área se encarga de la promoción y prevención de la salud mental en temas concernientes a: trastornos clínicos, afectaciones emocionales, habilidades sociales, violencia, dinámica familiar, entre otros.

Dependencia emocional.



Trastorno de ansiedad y depresión.

Trastorno de alimentación.



Trastornos de personalidad.



Trastorno por déficit de atención.



Situaciones psicoemocionales individuales, entre otras posibles problemáticas.

UNEMI
UNIVERSIDAD ESTATAL DE MILAGRO

Consultorio Psicológico



Dirección: Cda. Universitaria
Dr. Rómulo Minchala Murillo,
km 1.5 vía Milagro - Virgen de Fátima



Encuétranos en:
Bloque M, planta baja
Lunes a viernes
08:00 - 13:00 / 14:00 - 17:00



Esríbenos:
consultorio.psicologico@unemi.edu.ec